

前 2-30
 地番 2番 30, 31
 地積測量図

土地の所在 大田区西蒲田二丁目

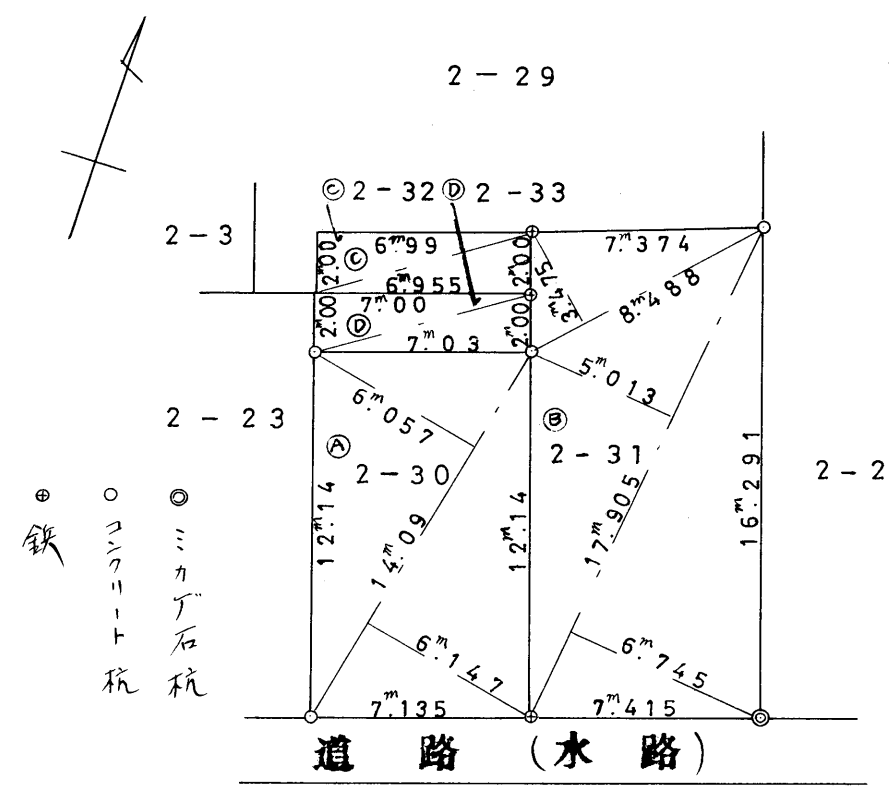

地積計算表

地番	底辺	高さ	乗積	計	平方米
A)2-30	14.09	6.057	85.3431	171.9543	85.97715
	14.09	6.147	86.6112		
B)2-31	8.488	3.475	29.4958	240.0227	120.01135
	17.905	5.013	89.7577		
	17.905	6.745	120.7692		
C)2-32	6.99	2.00	13.9800	27.8900	13.9450
	6.955	2.00	13.9100		
D)2-33	7.00	2.00	14.0000	28.0600	14.0300
	7.03	2.00	14.0600		

G80011

東京都大田区中央6丁目29番11号
 西田測量 (754) 1777
 土地家屋調査士 青木 整一
 (昭和 53 年 3 月 14 日作製)

申請人 持分 1/2 田中晴夫 (印)
 持分 1/2 田中不子 (印)
 縮尺 1/250

(東京土地家屋調査士会用紙)

昭和五拾参年参月拾七日